



Ενδεικτές Οθόνες
ΕΦΑΡΜΟΓΗΣ GROUP TRAVEL & ΥΠΟΣΥΣΤΗΜΑΤΩΝ

Ενδεικτικές Οθόνες εφαρμογής Group Travel

Παραγγελίες / Κρατήσεις

Παραγγελίες - Requests

Ανά Κωδικό

Φ	Κωδικός	Όνομα	Ημερομηνία	Κατάσταση	OptionΠει...	Ώρα	Τμήμα	Χρήστης	d
	146	ΚΑΝΑΚΗΣ ΑΠΟΣΤΟΛΟΣ	Τετ 07/07/2004	Επιβεβαιωμένη					5
	147	ΚΑΡΑΚΙΤΣΙΟΣ ΑΘΑΝΑΣΙΟΣ	Τετ 07/07/2004	Επιβεβαιωμένη					5
	148	ΠΑΠΑΡΙΣΤΟΠΟΥΛΟΣ ΑΛΕΞΗΣ	Τετ 07/07/2004	Επιβεβαιωμένη					5
	149	ΠΑΠΑΧΡΗΣΤΟΥ ΝΙΚΟΣ	Τετ 07/07/2004	Επιβεβαιωμένη					5
	150	ΧΡΙΒΟΥΛΑΚΗΣ ΑΠΟΣΤΟΛΟΣ	Τετ 07/07/2004	Επιβεβαιωμένη					5
	151	ΠΑΠΑΔΗΜΟΠΟΥΛΟΥ ΕΥΑΓΓΕΛΑ	Τετ 07/07/2004	Επιβεβαιωμένη					5
	152	ΧΑΡΑΛΑΜΠΟΠΟΥΛΟΥ ΚΩΝΣΤΑΝΤ	Τετ 07/07/2004	Επιβεβαιωμένη					5
	153	ΧΡΙΣΤΟΠΟΥΛΟΣ ΘΑΝΑΣΗΣ	Τετ 07/07/2004	Επιβεβαιωμένη					5
	157	ΠΑΠΑΔΟΠΟΥΛΟΣ ΓΩΡΓΟΣ	Τετ 07/07/2004	Ανεπιβεβαίωτη	12/7/2004	12:00	ΣΥΝΕΔΡΙΑ		5
	158	ΙΩΑΝΝΙΔΗΣ ΠΑΥΛΟΣ	Τετ 07/07/2004	Επιβεβαιωμένη					6
	159	ΠΑΠΑΣ ΓΕΩΡΓΙΟΣ	Τετ 07/07/2004	Επιβεβαιωμένη					5
	160	A TRAVEL	Τετ 07/07/2004	Επιβεβαιωμένη					5

Εξοδος Διαδικασίες Χρήστης Ημ. Καταχώρησης 7/7/2004

Παραγγελία - 297

Πληροφορίες F4 Επιπέδον Ονόματα F5 Πακέτα Κρατήσεων F6 Διαδικασίες Προκαταβολή F7

Όνομα: ΝΙΚΟΛΑΟΥ ΧΡΗΣΤΟΣ Φάκελος: 1019 4ο ΠΑΝΕΛΛΗΝΙΟ ΣΥΝΕΔΡΙΟ ΠΛ...

Πελάτης: 13 ΝΙΚΟΛΑΟΥ ΧΡΗΣΤΟΣ Τύπος Πώλησης/Τμήμα: OFFICIAL ΣΥΝΕΔΡΙΑ

Κατάσταση: Επιβεβαιωμένη FIT Πακέτο Πράκτορας:

Ημ/νία / Option: Τετ 19/10/2005 AgentRef/ Ημ.Εναρξης: Τετ 19/10/2005

Code	Description	Unit	Price
401	SGL BB, ABC HOTEL, 30/11/2005, 4/12/2005, Πακ 1, Δωμάτια: 1		440,00
	Επιβεβαιωμένη		520,00
402	DOMESTIC FLIGHT, AEGEAN AVIATIONS, 30/11/2005, 12:00 πμ, ATHENS, Εισιτήριο: 343434334, Όνομα: ΝΙΚΟΛΑΟΥ ΧΡΗΣΤΟΣ		150,00
	Επιβεβαιωμένη		150,00
403	MEALS LUX, ΚΡΙΚΕΛΑΣ, 2/12/2005, 2/12/2005, Πακ 1, Ποσότητα: 1		50,00
	Επιβεβαιωμένη		60,00
404	ΤΑΧΙ, ΛΕΥΚΟΣ ΠΥΡΓΟΣ (ΤΑΧΙ), 19/10/2005, Πακ 1, . . . 12:00:00 πμ.		5,00
	Επιβεβαιωμένη		7,00

Εξοδος Voucher Εισπραξη Τιμολόγιο Ακύρωση 1 637,00 837,00 5

Πελάτες

Πελάτες

Γενικά | Συμπληρωματικά | Κινήσεις | Ειδικά Στοιχεία

Ταυτότητα

Κωδικός: 6 25/10/2002

Όνομα: ΑΔΑΜΟΠΟΥΛΟΣ ΧΡΗΣΤΟΣ

Διεύθυνση: ΕΓΑΝΤΙΑ 53

Πόλη: ΘΕΣΣΑΛΟΝΙΚΗ

Τακ.κωδ: 54689

Κράτος: ΕΛΛΑΔΑ

Τηλέφωνο: 2310566778

Fax:

E-mail:

Δραστηριότητα: ΔΙΩΤΙΚΟΣ ΥΠΑΛΛΗΛΟΣ

InternetB2C:

Πωλήσεις

Τύπος Πώλησης: OFFICIAL

Λογαριασμοί

Υποκατ/ρία: ΠΕΛΑΤΕΣ ΔΙΑΝΚΗΣ ΕΣΩΤΕΡ...

BBAccount: 1 30-00-0000

Εξερχόμενη Προμήθεια: ΠΡΟΜΗΘΕΙΕΣ ΕΞΕΡΧΟΜΕΝΕ...

BBAccount Προμ.:

Κωδ Αναίλιγα:

Νόμισμα:

Παρατηρήσεις

Εξοδος Αντιγραφή Στο Αρχ. Ταξιδιών Καρτέλα

Πελάτες

Γενικά | Συμπληρωματικά | Κινήσεις | Ειδικά Στοιχεία

Πελάτης: 7 METABYTE TRAVEL

Ημερομηνία	Είδο...	Γ.	Αριθ...	Περιγραφή	Φάκε...	Κράτη...	Χρέωση	Πίστωση	Αντιστοι...	Κατάσταση
25/10/2002	ΤΠΥ		1345	ΑΥΣΤΡΙΑ, 9/11/2002,	33	15	1.454,00			
25/10/2002	ΑΕΜ		1023	Προκαταβολή	33			436,20	436,20	
7/7/2004	ΑΠΥ		1356	ΠΑΡΙΣΙ 5ΗΜΕΡΕΣ, 13/0	503	168	1.222,00			
7/7/2004	ΑΠΥ		1356	ΠΑΡΙΣΙ 5ΗΜΕΡΕΣ, 13/0	503	170	3.666,00			
7/7/2004	ΑΠΥ		1356	ΠΑΡΙΣΙ 5ΗΜΕΡΕΣ, 13/0	503		702,00			
7/7/2004	ΑΕΜ		1028	Προκαταβολή	503			400,00	400,00	
7/7/2004	ΑΕΜ		1030	ΕΞΟΦΛΗΣΗ ΛΟΓ/ΜΟΥ	503			702,00	702,00	
12/7/2004	ΑΠΥ			ΛΟΝΔΙΝΟ 3ΗΜΕΡΕΣ, 12	516	186	1.146,60			
12/7/2004	ΑΠΥ			Ε3 ΚΑΙΡΟ ΑΛΕΞΑΝΔΡΕΙΑ	583	213	1.299,86			
12/7/2004	ΑΠΥ			Ε3 ΚΑΙΡΟ ΑΛΕΞΑΝΔΡΕΙΑ	583	214	4.879,50			
13/7/2004	ΑΠΥ			ΠΑΡΙΣΙ 5ΗΜΕΡΕΣ, 13/0	503	188	702,00			
14/7/2004	ΑΠΥ			ΜΑΔΡΙΤΗ ΑΝΔΑΛΟΥΣΙΑ	270	182	3.396,00			
14/7/2004	ΑΠΥ			ΑΥΣΤΡΙΑ 4ΗΜΕΡΕΣ, 14	485	177	4.368,00			
14/7/2004	ΑΠΥ			ΑΥΣΤΡΙΑ 4ΗΜΕΡΕΣ, 14	485	180	4.368,00			
16/7/2004	ΑΠΥ			DBL BB, ΜΑΚΕΔΟΝΙΑ Π	532	197	1.000,00			
19/7/2004	ΑΠΥ			TRIP BB, ΜΑΚΕΔΟΝΙΑ Π	532	198	2.190,00			
20/7/2004	ΑΠΥ		1359	Ε3 ΚΑΙΡΟ ΑΛΕΞΑΝΔΡΕΙΑ	588	225	975,90			
20/7/2004	ΑΠΥ		1357	Ε3 ΚΑΙΡΟ ΑΛΕΞΑΝΔΡΕΙΑ	588	227	975,90			

Κινήσεις Κίνηση Διαγρ.Κίνησης Υπόλοιπα: -484,20 59.629,59

Εξοδος Αντιγραφή Στο Αρχ. Ταξιδιών Καρτέλα

Ταξιδιώτες

Ταξιδιώτες

Marketing | Congress

Κωδικός: 408

Όνομα: VANTZIS DIMITRIOS

Διεύθυνση: ΚΕΡΑΣΟΥΝΤΟΣ 30

Πόλη: ΑΘΗΝΑ Τακ.κωδ: 12345

Κράτος: ΕΛΛΑΔΑ Δραστηριότητα:

Τηλέφωνο: 2109999888 Τηλέφωνο2:

Αρ. Διαβατηρ: Εκδ. Διαβατηρίου:

Fax: 2109999777 Εθνικότητα: ΕΛΛΗΝΙΚΗ

E-mail: vantzis@hol.gr

Παρατηρήσεις:

Εξοδος

Προμηθευτές

Προμηθευτές

Γενικά | Χρέωση | Κινήσεις | Ειδικά Στοιχεία

Ταυτότητα

Κωδικός: 52

Όνομα: DIVANI CARAVEL HOTEL

Επωνυμία Εταιρείας: DIVANI CARAVEL HOTEL

Δραστηριότητα: ΞΕΝΟΔΟΧΕΙΟ Πόλη: ΑΘΗΝΑ

Διεύθυνση: ΒΑΣ. ΑΛΕΞΑΝΔΡΟΥ 2 Ταχ. Κωδ: 16121

Περιοχή: ΑΘΗΝΑ Κράτος: ΕΛΛΑΔΑ

Τηλέφωνο: 2107207000 Fax: 2107236683

E-Mail: divanis@divanicaravel.gr

Επαφή:
 Αρχείο:

Γενικά

Κατ. Υπηρεσίας: Accomodation

Κατ. Λογαριασμού: 2 ΕΜΠΟΡΕΙΑ ΠΑΚΕΤΩΝ ΕΕ

Υποκ/στημα: 0

Χαρακτηριστικό: CITY HOTEL

Διαμόνη

Κατ. Host: 4*

Ηλικία Α, Β, Γ: 0-2 2-4 4-12

Εισιτήρια

CtsCodes:
 Εισιτήρια:

Εξοδος Προϊόντα F5 Εικόνες F7 Αντιγραφή Καρτέλα Τιμές F6

Price Types

Host: DIVANI CARAVEL HOTEL

Τιμές

Τύποι Αγοράς Τύποι Πώλησης

Τύπος	Σετ Περ...	Περιγραφή	Νόμισμα
AGENTS	13	SUMMER 2004	
OFFICIAL	13	SUMMER 2004	

Τιμές F6 Εξοδος

Διαχείριση Τιμολογίων Πελάτων & Προμηθευτών

Τιμολόγια Πελατών

Κωδικός	Είδος...	Γ...	Αριθμός	Όνομα	Ημερομηνία	Τρόπος...	ΚαθαρήΆξια	ΦΠΑ	Φόροι	Σύνολο	Υ...	Λεπτομέρειες
7	ΑΠΥ		1345	ΑΔΑΜΟΠΟΥΛΟΣ ΧΡΗ...	25/10/2002	Επί Πισ...	400,00	0,00	0,00	400,00	0	0:8.R:12, ΔΕΛ...
9	ΤΠΥ		1345	SABOO TRAVEL	25/10/2002	Επί Πισ...	1.454,00	0,00	0,00	1.454,00	0	0:10.R:15, ΑΥΖ...
10	ΑΠΕ		1243	ΙΩΑΝΝΙΔΗΣ ΠΑΥΛΟΣ	25/10/2002	Επί Πισ...	75,00	0,00	0,00	99,61	0	0:2.R:2, DOME
11	ΑΠΕ		1244	ΠΑΠΑΔΟΠΟΥΛΟΣ ΓΙΩ...	25/10/2002	Επί Πισ...	152,32	0,00	0,00	204,78	0	0:4.R:4, DOME
12	ΑΠΕ		1245	ΠΑΠΑΔΟΠΟΥΛΟΣ ΓΙΩ...	25/10/2002	Επί Πισ...	695,00	0,00	0,00	747,38	0	0:6.R:9, INTEF
13	ΑΠΕ		1246	ΠΑΠΑΣ ΓΕΩΡΓΙΟΣ	25/10/2002	Επί Πισ...	172,00	0,00	0,00	214,50	0	0:13.R:21, DDI
14	ΑΠΥ		1346	ΠΑΠΑΣ ΓΕΩΡΓΙΟΣ	25/10/2002	Επί Πισ...	675,93	19,07	0,00	695,00	0	0:13.R:19, DBL

Κινήσεις

Εξοδος Διαδικασίες Οικονομικά Κινήσεις Ημερομηνίες από...σε 25/10/2002 25/10/2002

Τιμολόγια Προμηθευτών

Κωδικός	Είδος...	Γ...	Αριθμός	Όνομα	Ημερομηνία	Τρόπος...	ΚαθαρήΆξια	ΦΠΑ	Φόροι	Σύνολο	Υ...	Λεπτομέρειες
4	ΤΑΓ		253	AVIS RENT A CAR	23/10/2002	Επί Πισ...	120,00	0,00	0,00	120,00	1	0:7.R:11, Γιωμ
5	ΤΑΓ	8	235	SANNY BEACH HOTEL	23/10/2002	Επί Πισ...	240,00	0,00	0,00	240,00	1	0:7.R:10, DBL

Κινήσεις

Εξοδος Διαδικασίες Οικονομικά Κινήσεις Ημερομηνίες από...σε 23/10/2002 23/10/2002

Μαζική Διαδικασία

Φίλτρα

Αποημ/νία 27/3/2003 ΕωσΗμ/νία 26/3/2007 Φάκελος

Προμηθευτής 5 ABC HOTEL ΕίδοςΠαραστατικού F4

Λογαριασμός Υποκ/στημα Ταξ/ση Κράτηση

Τιμολόγια σε Εκατομάρτια

Επιλ...	Ημερομηνία	Κωδ...	Όνομα	Λο...	Κράτη...	Πελάτης	ΌνομαΚράτη...	Περιγραφή	Μικτά	Λι...
<input checked="" type="checkbox"/>	4/12/2005	5	ABC HOTEL	002	401	ΝΙΚΟΛΑΟΥ ΧΡΗΣΤ...	ΝΙΚΟΛΑΟΥ Χ...	SGL BB, ABC HOTEL, 30/11/200...	440,00	ΕΕ
<input checked="" type="checkbox"/>	4/12/2005	5	ABC HOTEL	002	408	ΠΑΠΑΣ ΓΕΩΡΓΙΟΣ	ΠΑΠΑΣ ΓΕΩ...	SGL BB, ABC HOTEL, 30/11/200...	440,00	ΕΕ
<input type="checkbox"/>	23/5/2006	5	ABC HOTEL	002	490	ΑΔΑΜΟΠΟΥΛΟΣ ...	ΑΔΑΜΟΠΟΥ...	DBL BB, ABC HOTEL, 18/05/200...	500,00	ΕΕ
<input type="checkbox"/>	23/5/2006	5	ABC HOTEL	002	491	ΒΑΝΤΖΗΣ ΔΗΜΗΤ...	ΒΑΝΤΖΗΣ ΔΗ...	DBL BB, ABC HOTEL, 18/05/200...	500,00	ΕΕ
<input type="checkbox"/>	23/5/2006	5	ABC HOTEL	002	492	ΑΠΑΝΤΙΝΟΣ ΣΤΑΜ...	ΑΠΑΝΤΙΝΟΣ ...	SGL BB, ABC HOTEL, 18/05/200...	400,00	ΕΕ

Εξοδος Παραλαβή Συνγκώνευση Μερική Παραλαβή Σύνολο Επιλεγμένων 2 880,00

Διαχείριση Εισπράξεων / Πληρωμών

ΚωδΚίν...	Ειδ...	Γ...	Αριθμ...	Όνομα	Ημερομηνία	Κω...	Περιγραφή	Ποσό	ΑccoTr...	Υ...	Χρήστης
207	ΑΕΜ			ΠΑΠΑΔΟΠΟΥΛΟΣ ΓΙ...	Δευ 18/11/2002	200	ΠΡΟΚΑΤΑΒΟΛΗ	500,00	8	1	
212	ΑΕΜ			ΠΑΠΑΔΟΠΟΥΛΟΣ ΓΙ...	Δευ 18/11/2002	200		3.000,00	13	1	
206	ΑΕΜ			ΚΑΝΑΚΗΣ ΑΠΟΣΤΟΛ...	Δευ 18/11/2002	200		88,50	7	1	
219	ΑΕΜ			ΔΙΜΙΤΡΙΕΥΙΣ ΜΑΙΑ	Δευ 18/11/2002	200	ΕΝΑΝΤΙ ΛΟΓ/ΜΟΥ	650,00	15	1	
210	ΑΕΜ			ΠΑΠΑΣ ΓΕΩΡΓΙΟΣ	Δευ 18/11/2002	200		479,50	11	1	
211	ΑΕΜ			ΔΙΑΜΑΝΤΩΗΣ ΘΕΩΔ...	Δευ 18/11/2002	200		322,00	12	1	
281	ΑΕΜ	1027		ΔΙΑΜΑΝΤΩΗΣ ΘΕΩΔ...	Παρ 30/05/2003	200	Προκαταβολή	100,00	19		
439	ΑΠΕ	15		ΚΑΝΑΚΗΣ ΑΠΟΣΤΟΛ...	Τετ 12/11/2003	200	ΑΠΕ 15	132,00	35	1	
448	ΑΠΥ			ΚΑΝΑΚΗΣ ΑΠΟΣΤΟΛ...	Τετ 12/11/2003	200	ΑΠΥ	300,00	36	1	
455	ΑΠΕ	115		ΚΑΝΑΚΗΣ ΑΠΟΣΤΟΛ...	Παρ 14/11/2003	200	ΑΠΕ 115	145,00	38	1	

Εξοδος Επανεκτύπωση ΚίνησηAccounting Ημερομηνίες από..σε 14/11/2002 14/11/2003

ΚωδΚίν...	Ειδ...	Γ...	Αριθμ...	Όνομα	Ημερομηνία	Κω...	Περιγραφή	Ποσό	ΑccoTr...	Υ...	Χρήστης
483	ΑΠΜ	Α	234	AVIS RENT A CAR	Παρ 18/12/2003	250	ΠΡΟΚΑΤΑΒΟΛΗ	1.000,00	41	1	

Εξοδος Επανεκτύπωση ΚίνησηAccounting Ημερομηνίες από..σε 18/12/2003 18/12/2003

Κωδικός	Ημερομηνία	Γράμμα	Αριθμός
	Τρι 27/03/2007		
Συμβαλλόμενος	7	METABYTE TRAVEL	
Λογαριασμός	200	ΕΙΣΠΡΑΞΗ ΜΕΤΡΗΤΩΝ ΑΠΟ ΠΕΛΑΤΗ	
Είδος Παραστατικού	ΑΕΜ	ΑΠΩΔΕΙΞΗ ΕΙΣΠΡΑΞΗΣ	
Φάκελος			
Περιγραφή		ΕΝΑΝΤΙ ΛΟΓ/ΜΟΥ	
Υπόλοιπο		59.629,59	
Ποσό		10.000,00	
Χρήστης		Supervisor	

OK Ακύρωση Αντιστοιχίσεις

Κωδικός	Ημερομηνία	Γράμμα	Αριθμός
	Τρι 27/03/2007		
Συμβαλλόμενος	52	DIVANI CARAVEL HOTEL	
Λογαριασμός	250	ΠΛΗΡΩΜΗ ΜΕΤΡΗΤΩΝ ΣΕ ΠΡΟΜΗΘΕΥΤ	
Είδος Παραστατικού	ΑΠΜ	ΑΠΩΔΕΞΗ ΠΛΗΡΩΜΗΣ	
Φάκελος			
Περιγραφή		ΕΝΑΝΤΙ ΛΟΓ/ΜΟΥ	
Υπόλοιπο		-2.600,00	
Ποσό		1.000,00	
Χρήστης		Supervisor	

OK Ακύρωση

Εισερχόμενες & Εξερχόμενες Προμήθειες

Προμήθειες

Κωδικός: 1

Περιγραφή: ΕΙΣΕΡΧΟΜΕΝΕΣ ΠΡΟΜΗΘΕΙΕΣ

Υπηρεσίες: Πακέτα

Προμ...	Προμηθευτής	Host	Host	Υπηρ...	Υπηρεσία	ΤύποςΣυναλλαγής	Τύπος	Υπολοίπιος	Ποσ...
6	BSP INTERNATIO	8	OLYMPIC AIRWAYS	22	INTERNATIONAL FLIGI		Προμήθε	Ποίληση	7
7	BSP DOMESTIC	8	OLYMPIC AIRWAYS	23	DOMESTIC FLIGHT		Προμήθε	Ποίληση	6
10	AVIS RENT A CAR	10	AVIS RENT A CAR	42	Group A		Προμήθε	Ποίληση	10
10	AVIS RENT A CAR	10	AVIS RENT A CAR	43	Group A Open		Προμήθε	Ποίληση	10
10	AVIS RENT A CAR	10	AVIS RENT A CAR	44	Group B		Προμήθε	Ποίληση	10
10	AVIS RENT A CAR	10	AVIS RENT A CAR	45	Group B Open		Προμήθε	Ποίληση	10
10	AVIS RENT A CAR	10	AVIS RENT A CAR	46	Group C		Προμήθε	Ποίληση	10

Εξοδος Οδηγός Αντιγραφή

Τιμοκατάλογοι

Τιμοκατάλογος Host

Κωδικός	Όνομα	Κατ.Host	Πόλη	Κράτος
5	ABC HOTEL	4*	ΘΕΣΣΑΛΟΝΙΚΗ	ΕΛΛΑΔΑ
37	ALDEMAR OLYMPIAN VILLAGE			
53	AMALIA HTL	4*	ΚΕΡΚΥΡΑ	ΕΛΛΑΔΑ
10	AVIS RENT A CAR		ΘΕΣΣΑΛΟΝΙΚΗ	ΕΛΛΑΔΑ
52	DIVANI CARAVEL HOTEL	4*	ΑΘΗΝΑ	ΕΛΛΑΔΑ
24	EGNATIA PALACE	5*	ΘΕΣΣΑΛΟΝΙΚΗ	ΕΛΛΑΔΑ
65	INTERNET HOTEL			
16	LUFTHANSA			
60	MARBELLA HOTEL	4*	ΚΕΡΚΥΡΑ	
56	MEDITERRANEAN PALACE	DELUXE	ΘΕΣΣΑΛΟΝΙΚΗ	ΕΛΛΑΔΑ
73	MERCEDES CLUB TAXI			
68	METABYTE TRAVEL		ΘΕΣΣΑΛΟΝΙΚΗ	ΕΛΛΑΔΑ
18	PRESIDENT HOTEL		ΑΘΗΝΑ	ΕΛΛΑΔΑ
4	SANNY BEACH HOTEL	DELUXE	ΠΟΤΙΔΕΑ	ΕΛΛΑΔΑ
38	THERMAE SYLLY SPA		ΑΙΔΗΨΟΣ	
51	TITANIA HOTEL	4*	ΑΘΗΝΑ	ΕΛΛΑΔΑ
13	ZORPIΔΗΣ ΛΕΩΦΟΡΕΙΑ		ΘΕΣΣΑΛΟΝΙΚΗ	ΕΛΛΑΔΑ
63	ΛΕΥΚΟΣ ΠΥΡΓΟΣ (TAXI)			
3	ΜΑΚΕΔΟΝΙΑ ΠΑΛΛΑΣ	DELUXE	ΘΕΣΣΑΛΟΝΙΚΗ	ΕΛΛΑΔΑ

Εξοδος Προϊόντα F5 Τιμές F6 Μαζικές Διαδικασίες

Οδηγός Τιμοκαταλόγων

Τιμές F6 Νέες Τιμές F7

Επιλογή Διαδικασίας

Δημιουργία Νέου Τιμοκαταλόγου

Αντικατάσταση Τιμών

Διαγραφή Τιμοκαταλόγου

Αντιγραφή Τιμοκαταλόγου

Τιμές Απο

Προϊόντα

Πακέτα

Δημιουργία

Τιμές Πώλησης

Τιμές Αγοράς

Εξοδος Επιλογή Διαδικασίας < Πηγαίο > Επόμενο F12

Φάκελοι

Πληροφορίες Φακέλου

Φάκελος 4 ΞΕΝΟΔΟΧΕΙΑ

Παραγγελίες Τιμολόγια

	Αγορά	Πώληση	Υπόλοιπο	Εισερχ.Προμήθεια	Εξερχ.Προμήθεια	Κέρδος
Σύνολα	230,00	260,00	60,00	0,00	0,00	30,00

Παραγγ...	Πελάτης	Όνομα	Χρέωση	Πίστωση	Υπόλοιπο Παραγγελίας
3	2	ΚΑΝΑΚΗΣ ΑΠΟΣΤΟΛΟΣ	200,00	200,00	0,00
5	4	ΑΔΑΜΟΠΟΥΛΟΣ ΘΑΝΑΣΗΣ	60,00		60,00

260,00 200,00 60,00

Εξόδος Πληροφορία Κίνηση Πελάτης Επαναυπλήσιμος Φάκελος

Πληροφορίες Φακέλου

Φάκελος 4 ΞΕΝΟΔΟΧΕΙΑ

Παραγγελίες Τιμολόγια

	Αγορά	Πώληση	Εισερχ.Προμήθεια	Εξερχ.Προμήθεια	Κέρδος
Σύνολα	230,00	260,00	0,00	0,00	30,00

Τιμολόγιο	Είδος...	Αριθμός	Γρ...	Ημερομηνία	Όνομα	Αγορά	Πώληση
44	ΤΑΓ			2/12/2002	ΜΑΚΕΔΟΝΙΑ ΠΑΥΛΑΣ	180,00	
1	ΑΠΥ			11/10/2002	ΚΑΝΑΚΗΣ ΑΠΟΣΤΟΛΟΣ		200,00
48	ΤΑΓ			2/12/2002	SANNY BEACH HOTEL	50,00	
38	ΑΠΥ	1351		2/12/2002	ΑΔΑΜΟΠΟΥΛΟΣ ΘΑΝΑΣΗΣ		50,00
116	ΑΠΥ	1355		16/6/2004	ΑΔΑΜΟΠΟΥΛΟΣ ΘΑΝΑΣΗΣ		10,00

Εξόδος Πληροφορία Κίνηση Πελάτης Επαναυπλήσιμος Φάκελος

Ασφάλεια Συστήματος

Κονσόλα Ασφαλείας

Χρήστες Ημερολόγιο Μόνιτορ Παράμετροι

Χρήστης user1

Επώνυμο user1

Συνθηματικό 1

Καταχώρηση?

Μεταβολή?

Διαγραφή?

Ημερολόγιο?

Δικαιώματα

Φόρμες Εκτυπώσεις Άλλο

- Packages Promotion
- Presentation Types
- Sabre
- Session
- Tickets Entry
- Αεροεισπίτιο
- Αεροδρόμιο
- Ακτοπλοϊκό Εισιτήριο
- Αναχωρήσεις
- Αναχώρηση
- Γαλλικός
- Γεννήτρια Εκτυπώσεων
- Γλώσσα
- Διάσπαση Κινήσεων
- Διαχείριση Εκτυπωτικών-Παράμετροι
- Διαχειριστής Εκτυπωτικών
- Διαχειριστής Τιμολογίων
- Διεκ/σεις Παραγγελιών
- Δρομολόγια

Αναφορές εφαρμογής

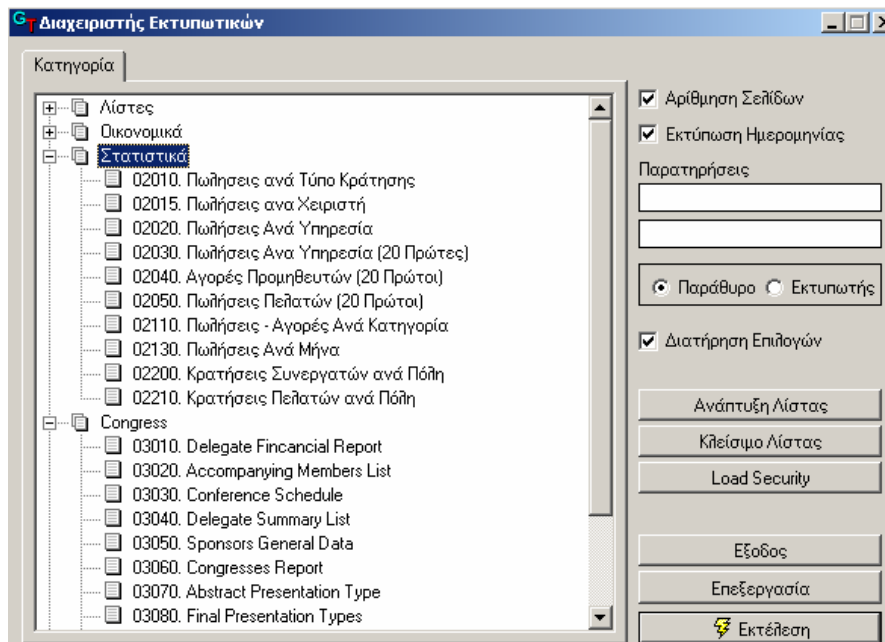

Ενδεικτικές Οθόνες υποσυστημάτων Group Travel

GT-Groups

Αναχωρήσεις

Πακέτο: [] Κρατήσεις: [] Ταξιδιώτες: []

Πακέτο: [] Προορισμός: []

Αποημ/νία: 27/3/2004 ΕωσΗμ/νία: []

Γκρουπ: [] Ταξ/ση: Αναχωρήσεις

T.	Ημερομηνία	Πακέτο	Διά...	Επιστροφή	Ελεύθερα	Reserved	Όρια	Κρατήσεις	Comma...	Web	Παρατηρήσεις
Τετ	07/07/2004	ΑΥΣΤΡΙΑ 4ΗΜΕΡΕΣ	4	Σαβ 10/07/2004	15	0	15			<input checked="" type="checkbox"/>	ΑΚΥΡΩΜΕΝΗ ΑΝΑΧΩΡΗΣΗ
Τετ	07/07/2004	ΜΑΔΡΙΤΗ ΑΝΔΑΛΟΥΣΙΑ 7ΗΜΕΡ	7	Τετ 14/07/2004	25	0	25			<input type="checkbox"/>	ΠΤΗΣΕΙΣ ΜΕ ΟΑ
Πεμ	08/07/2004	ΡΩΔΟΣ ΑΕΡΟΠΟΡΙΚΩΣ 8ΗΜ	8	Παρ 16/07/2004	10	0	10			<input type="checkbox"/>	ΑΚΥΡΩΜΕΝΗ ΑΝΑΧΩΡΗΣΗ
Παρ	09/07/2004	FIT ΡΩΔΟΣ HOTEL A	3	Δευ 12/07/2004	6	0	6			<input type="checkbox"/>	ΑΚΥΡΩΜΕΝΗ ΑΝΑΧΩΡΗΣΗ
Παρ	09/07/2004	FD STUDIO VILLA LIFE- Charit	8	Σαβ 17/07/2004	50	0	50			<input type="checkbox"/>	ΑΚΥΡΩΜΕΝΗ ΑΝΑΧΩΡΗΣΗ
Παρ	09/07/2004	ΛΙΜΝΗ ΠΛΑΣΤΗΡΑ 3ΗΜΕΡΕΣ	3	Κυρ 11/07/2004	48	0	48			<input checked="" type="checkbox"/>	STOP SALES
Σαβ	10/07/2004	ΑΙΓΑΙΟΠΕΛΑΓΤΙΚΗ ΑΝΑΚΑΛΥΨΗ	3	Δευ 12/07/2004	65	0	65			<input checked="" type="checkbox"/>	STOP SALES
Σαβ	10/07/2004	ΜΑΛΔΙΒΕΣ 10 ΗΜΕΡΕΣ	10	Τρι 20/07/2004	12	0	12			<input type="checkbox"/>	STOP SALES
Κυρ	11/07/2004	INC CORFU HTL AMALIA 7ΔΑ	8	Κυρ 18/07/2004	8	2	10	1		<input checked="" type="checkbox"/>	STOP SALES
Δευ	12/07/2004	FIT ΡΩΔΟΣ HOTEL A	3	Πεμ 15/07/2004	6	0	6			<input type="checkbox"/>	STOP SALES
Δευ	12/07/2004	ΚΑΙΡΟ ΑΛΕΞΑΝΔΡΕΙΑ 5 ΗΜΕΡΕΣ	5	Παρ 16/07/2004	35	15	50	3		<input checked="" type="checkbox"/>	HTL RAMSIS HILTON CAIRO
Δευ	12/07/2004	ΛΟΝΔΙΝΟ 3ΗΜΕΡΕΣ	3	Τετ 14/07/2004	11	19	30	7		<input checked="" type="checkbox"/>	HTL CUMBERLAND
Τρι	13/07/2004	ΚΑΙΡΟ ΑΛΕΞΑΝΔΡΕΙΑ 5 ΗΜΕΡΕΣ	5	Σαβ 17/07/2004	50	0	50			<input checked="" type="checkbox"/>	HTL HILTON
Τρι	13/07/2004	ΠΑΡΙΣΙ 5ΗΜΕΡΕΣ	5	Σαβ 17/07/2004	8	17	25	7		<input checked="" type="checkbox"/>	STOP SALES
Τετ	14/07/2004	ΑΥΣΤΡΙΑ 4ΗΜΕΡΕΣ	4	Σαβ 17/07/2004	-1	16	15	3		<input checked="" type="checkbox"/>	STOP SALES
Τετ	14/07/2004	ΜΑΔΡΙΤΗ ΑΝΔΑΛΟΥΣΙΑ 7ΗΜΕΡ	7	Τετ 21/07/2004	20	5	25	2		<input type="checkbox"/>	ΠΤΗΣΕΙΣ ΜΕ ΟΑ
Πεμ	15/07/2004	ΡΩΔΟΣ ΑΕΡΟΠΟΡΙΚΩΣ 8ΗΜ	8	Παρ 23/07/2004	0	10	10	3		<input type="checkbox"/>	HTL CAPSIS
Παρ	16/07/2004	FIT ΡΩΔΟΣ HOTEL A	3	Δευ 19/07/2004	6	0	6			<input type="checkbox"/>	

Εξοδος ΑκύρωσηOptions Εμφανιση Ενημερωτικού Παράμετροι Common Bus Plan

Αναχώρηση

Πακέτο: ΠΑΡΙΣΙ 5ΗΜΕΡΕΣ ΓΑΛΛΙΑ

Ημερομηνία: 13/7/2004 Όρια: 25 Reserved: 17 Ελεύθερα: 8

Κρατήσεις: 7 Κλειστά: Ακυρωμένες: PublishInWeb:

Φάκελλος: 503 ΠΑΡΙΣΙ 5ΗΜΕΡΕΣ 13/07/2004

Παρατηρήσεις: HTL HILTON

Παρατηρήσεις: S/S TOUR - FD DISNEYLAND

WebDescription: ΠΑΡΙΣΙ 5ΗΜΕΡΕΣ

WebNotes:

Οδηγός: [] Ξεναγός: ΑΔΑΜΑΔΟΥ ΙΩΑΝΝΑ

Συνάντηση: ΕΛΕΥΘΕΡΙΟΣ ΒΕΝΙΖΕΛΟΣ Αναχώρηση: 0600

Επιστροφή: [] TransferBooking:

Τιμή: 799,00 Ενημερωτικό: paris.doc

WebTariff: [] WebSalesOnRequest:

Πτήσεις	ItineraryNumber	FlightNumber	Ημέρα	Κατάσταση	Όρια

Εξοδος Εμφανιση Ενημερωτικού Δημιουργία Ενημερωτικού

GT-Allotments

Συμβόλαια

Συμβόλαια Προμηθευτών | Συμβόλαια Πρακτόρων

Κωδικός	Προμηθευτής	Ημερομηνία	Reference.	Επισ...	Παρατηρήσεις	B2B
4	ABC HOTEL	25/10/2002	FAX No 5369	<input type="checkbox"/>	ΣΥΜΒΟΛΑΙΟ FILOXENIA	<input type="checkbox"/>
5	AVIS RENT A CAR	25/10/2002	FAX No 78963	<input type="checkbox"/>	ΣΥΜΒΟΛΑΙΟ RENT A CAR	<input type="checkbox"/>
6	BSP DOMESTIC	18/11/2002		<input type="checkbox"/>		<input type="checkbox"/>
7	ΜΑΚΕΔΟΝΙΑ ΠΑΛΛΑΣ	1/7/2003	contract 343243	<input type="checkbox"/>	macedonia palace contract	<input type="checkbox"/>
9	ALDEMAR OLYMPIAN V	1/6/2003		<input type="checkbox"/>	ΚΑΛΟΚΑΙΡΙ 2003	<input type="checkbox"/>
10	EGNATIA PALACE	30/10/2003	321322232	<input type="checkbox"/>		<input type="checkbox"/>
12	HOTEL ANATOLIA	14/11/2003		<input type="checkbox"/>		<input type="checkbox"/>
15	ABC HOTEL	7/5/2004		<input type="checkbox"/>	idf	<input type="checkbox"/>
17	ΜΑΚΕΔΟΝΙΑ ΠΑΛΛΑΣ	24/6/2004	1234	<input type="checkbox"/>	2004	<input type="checkbox"/>
21	ΜΑΚΕΔΟΝΙΑ ΠΑΛΛΑΣ	6/7/2004	423423423	<input type="checkbox"/>	SUMMER 2004	<input type="checkbox"/>
23	TITANIA HOTEL	5/5/2004		<input type="checkbox"/>		<input type="checkbox"/>
24	AVIS RENT A CAR	7/7/2004		<input type="checkbox"/>		<input type="checkbox"/>
25	AMALIA HTL	7/7/2004		<input type="checkbox"/>		<input type="checkbox"/>
26	BLUELINE AVIATIONS	7/7/2004		<input type="checkbox"/>		<input type="checkbox"/>
29	DIVANI CARAVEL HOTE	1/6/2004		<input type="checkbox"/>		<input type="checkbox"/>
30	AMALIA HTL	10/9/2004		<input checked="" type="checkbox"/>		<input type="checkbox"/>
40	INTERNET HOTEL	3/11/2004		<input type="checkbox"/>		<input checked="" type="checkbox"/>
41	INTERNET HOTEL	3/11/2004		<input type="checkbox"/>	NOE 2004	<input checked="" type="checkbox"/>

Εξοδος | Έλεγχος Αποδέσμευσης | Επαναδημιουργία Πλάνου

Πλάνο Διαθεσιμότητας

Air Ticket | Accomodation | Transfer

Host	Υπηρεσία	Τετ 17/12 2003	Πεμ 18/12 2003	Παρ 19/12 2003	Σαβ 20/12 2003	Κυρ 21/12 2003	Δευ 22/12 2003	Τρι 23/12 2003	Τετ 24/12 2003	Πεμ 25/12 2003	Παρ 26/12 2003	Σαβ 27/12 2003	Κυρ 28/12 2003	Δευ 29/12 2003	Τρι 30/12 2003
ALDEMAR OLYMPIAN VILLAGE	ΔΙΚΑΙΝΟ ΘΕΑ ΚΗΠΟ														
AMALIA HTL	GUARANTEE														
DIPLOMAT HTL PRAGUE	ALLOTMENT														
DIVANI CARAVEL HOTEL	DBL BB														
DIVANI CARAVEL HOTEL	SGL BB														
DIVANI CARAVEL HOTEL	SUI QB														
DIVANI CARAVEL HOTEL	TRP BB														
EGNATIA PALACE	DBL HB	15	15	15	15	15	15	15	15	15	15	15	15	15	15
EGNATIA PALACE	ROOM BB														
HOTEL ANATOLIA	DBL BO	15	15	15	15	15	15	15	15	15	15	15	15	15	15
HOTEL ANATOLIA	SGL BB	5	5	5	5	5	5	5	5	5	5	5	5	5	5
INTERNET HOTEL	DBL BB														
INTERNET HOTEL	DBL HB														
INTERNET HOTEL	SGL BB														
INTERNET HOTEL	SGL HB														
INTERNET HOTEL	TRP BB														
INTERNET HOTEL	TRP HB														

Host: ALDEMAR OLYMPIAN VILLAGE Υπηρεσία: ΔΙΚΑΙΝΟ ΘΕΑ ΚΗΠΟ

Υπηρεσία: Host: Πόλη: Πελάτης: Διαθέσιμα:

14 | 1 | 14 | Μετάβαση | Σήμερα | Φρεσκάρισμα | ΑκύρωσηOptions

Συμβόλαιο

Κωδικός: 62

Προμηθευτής: 10 AVIS RENT A CAR

Reference: 32323

Παρατηρήσεις: MAR-APR 2007

Ημερομηνία: 27/3/2007

Επιστροφή:

B2B:

Προϊόν	Υπηρεσία	Host	Ποσότητα	Αναμ/νία	ΕωςΗμ/νία	Δευ	Τρι	Τετ	Πέμ	Παρ	Σάβ	Κυρ
114	Group A	AVIS RENT A CAR	3	1/3/2007	30/4/2007	<input checked="" type="checkbox"/>	<input checked="" type="checkbox"/>	<input checked="" type="checkbox"/>	<input checked="" type="checkbox"/>	<input checked="" type="checkbox"/>	<input checked="" type="checkbox"/>	<input checked="" type="checkbox"/>
116	Group B	AVIS RENT A CAR	5	1/3/2007	30/4/2007	<input checked="" type="checkbox"/>	<input checked="" type="checkbox"/>	<input checked="" type="checkbox"/>	<input checked="" type="checkbox"/>	<input checked="" type="checkbox"/>	<input checked="" type="checkbox"/>	<input checked="" type="checkbox"/>
118	Group C	AVIS RENT A CAR	7	1/3/2007	30/4/2007	<input checked="" type="checkbox"/>	<input checked="" type="checkbox"/>	<input checked="" type="checkbox"/>	<input checked="" type="checkbox"/>	<input checked="" type="checkbox"/>	<input checked="" type="checkbox"/>	<input checked="" type="checkbox"/>

OK | Ακύρωση | ΌλεςΟιΗμέρες F5 | Οδηγός

GT-Rent A Car

Κράτηση - Rent A Car - 206

Εισερχ./νες Πρ. F4 Εξερχ./νες Πρ. F5 Ονόματα F6 Φόροι

Υμπερσία: 114 Group A AVIS RENT A CAR

Προμηθευτής: 10 AVIS RENT A CAR Χρέωση/ος: Group A

Απεριόριστα Χλμ: Τύπος Αγοράς: NET

Status Προμηθ. Επιβεβαιωμένη Ορίση Προμηθευτή:

Αρχικό Χλμ. Τελικό Χλμ. Σύνολο: 0

Αποημ./νία: Κυρ 11/07/2004 Εως Ημ./νία: Τετ 14/07/2004 Ημέρες: 3

Αποζηρ. Σελζηρ.

Παράδοση: Παράλαβη

Αρ. Κυκλοφορίας: Δίπλωμα Οδήγησης

Λεπτομέρειες:

Παράδοση

Παράδ. Εντός Πόλεως

Παράδ. Προσάτια x2

Νυκτερινή Παράδ.

Εκτός Πόλεως Χλμ:

Επιπλέον

Παιδικό Κάθισμα

Αλυσίδες

Συνοδηγός

Σχάρα Αποσκευών

AirCondition

Ασφάλεια

Ασφάλεια Οχημ. Τυρός

Ασφάλεια Κλοπής

Ασφάλεια Αδίων Ζημιών

Προσωπικό Ατύχημα x 1

Υπολ/σμός F7 Ακύρωση Γέμισμα Τιμές <Προηγούμενο Επόμενο F2>

Πίνακας Διαθεσιμότητας

Air Ticket Accommodation Transfer Rent A Car

Host	Υμπερσία	Τρι 27/3 2007	Τετ 28/3 2007	Πεμ 29/3 2007	Παρ 30/3 2007	Σαβ 31/3 2007	Κυρ 1/4 2007	Δευ 2/4 2007	Τρι 3/4 2007	Τετ 4/4 2007	Πεμ 5/4 2007	Παρ 6/4 2007	Σαβ 7/4 2007	Κυρ 8/4 2007	Δευ 9/4 2007
AVIS RENT A CAR	Group A														
AVIS RENT A CAR	Group B		META	ME	META	META									
AVIS RENT A CAR	Group C				ADAM										

Host: AVIS RENT A CAR Υμπερσία: Group C

Υμπερσία: Host: Πόλη: Πελάτης: Διαθέσιμα

< 14 < 1 1 > 14 > Q Μετάβαση Σήμερα Φρεσκάρισμα Ακύρωση/Options

GT-Yachts

Κράτηση - Yachts - 713

Εισερχ./νες Πρ. F4 Εξερχ./νες Πρ. F5 Ονόματα F6 Φόροι

Υμπερσία: 517 BOAT 7M ALPHA YACHTING

Προμηθευτής: 61 ALPHA YACHTING Χρέωση/ος: BOAT 7M

Αποημ./νία: Τρι 27/03/2007 Εως Ημ./νία: Τετ 28/03/2007 Νύχτες: 1

DayCharge

TakeOver/OutOfBase Delivery/OutOfBase Skipper Cook

Seaman/Hostess WindSurf AutoPilot GPS

Nartex Sprayhood Bimini FuelForTender

Coir/hCanal Drinks Crewed Breakfast

SM HB FB ExtraBlankets

Outboard Dighy Spenaker/Blister Bedsheets

Linen SecurityDeposit Towels Fuel

EndCleaning

Λεπτομέρειες:

Τύπος Αγοράς: Ορίση Προμηθευτή: Status Προμηθ. Επιβεβαιωμένη

Υπολ/σμός F7 Ακύρωση Γέμισμα Τιμές <Προηγούμενο Επόμενο F2>

GT-Coaches

Αλλαγές Θέσεων

Υπηρεσία: **199** **ΓΑΛΛΙΑ-ΧΑΜΟΝΙΧ 8HM** 21/1/2006

Τακτοποίηση Επιβατών F4 Αντιγραφή Δρομολογίου F5 Επικάλυψη Δρομολογίου F6

Σχεδιασμός Λεωφορείου F7 Εκτύπωση Καρτών Αλλαγών Ελεύθερες Θέσεις Πληροφορίες Λεωφορείου

Αλλαγές Θέσεων

1 ΣΤΑΣΗ Α	6	11	Τύποι Λεωφορείων BUS48
2 ΣΤΑΣΗ Β	7	12	
3 ΣΤΑΣΗ Γ	8	13	
4 ΣΤΑΣΗ Δ	9	14	
5 ΣΤΑΣΗ Ε	10	15	

Εξοδος Μαζική Τακτοποίηση

Λεωφορεία

Εξοδος Μετρήτες Αναζήτηση Λεωφορεία

Υπηρεσία: 182 Ημερομην: 26/7/2004 Δρομολόγ: A Λεωφορεί: 1 Τύπος: BUS48 Θέσεις: 48

1 0172-ΠΑΠΑΧΡΗΣΤ ΟΥ ΑΛΕΞΗΣ CHL	2 0172-ΠΑΠΑΧΡΗΣΤ ΟΥ ΓΙΩΡΓΟΣ CHL	3 0172-ΠΑΠΑΧΡΗΣΤ ΟΥ ΝΙΚΟΣ	4 0172-ΠΑΠΑΧΡΗΣΤ ΟΥ ΤΟΝΙΑ
5 0179-ΑΝΔΡΗ ΚΑΤΕΡΙΝΑ	6 0179-ΑΝΔΡΗΣ ΝΙΚΟΣ	7 0179-ΓΕΩΡΓΟΠΟΥΛΟΣ ΑΝΤΩΝΗΣ	8 0179-ΓΕΩΡΓΟΠΟΥΛΟΥ ΑΛΕΝΑ
9 0179-ΠΑΠΑ ΜΑΡΙΑ	10 0179-ΠΑΠΑΣ ΓΕΩΡΓΙΟΣ	11	12
13	14	15	16
17	18	19	20
21	22	23	24
25	26	27	28
29	30	31	32
33	34	35	36
37	38	39	40
41	42	43	44
45	46	47	48

0172-ΠΑΠΑΧΡΗΣΤΟΥ ΑΛΕΞΗΣ CH
0172-ΠΑΠΑΧΡΗΣΤΟΥ ΓΙΩΡΓΟΣ CH
0172-ΠΑΠΑΧΡΗΣΤΟΥ ΝΙΚΟΣ
0172-ΠΑΠΑΧΡΗΣΤΟΥ ΤΟΝΙΑ
0179-ΑΝΔΡΗ ΚΑΤΕΡΙΝΑ
0179-ΑΝΔΡΗΣ ΝΙΚΟΣ
0179-ΓΕΩΡΓΟΠΟΥΛΟΣ ΑΝΤΩΝΗΣ
0179-ΓΕΩΡΓΟΠΟΥΛΟΥ ΑΛΕΝΑ
0179-ΠΑΠΑ ΜΑΡΙΑ
0179-ΠΑΠΑΣ ΓΕΩΡΓΙΟΣ

GT-CRS

Γαλλία

Κρατήσεις Λάθη Mir Εισιτήρια

Φίλτρο: Όλα Διαδρομή για Mir: C/MIR

Προεπιλογή Φακέλλου: 2 ΑΕΡΟΠΟΡΙΚΑ ΕΣΠ Προεπιλογή Πελάτη

Ανάγνωση Νέων Mirs Προεπιλογή Προμηθευτή

Προμηθευτές: Σε μία Παραγγελία Κατηγορία Λογαριασμού

Μόναγορά: Προεπιλογή Παραγγελίας

Εισαγωγή	Έκδοση	Κωδικός	Αεροεταιρεία	Επιβάτης	Εισιτήρια	Φακέλλος	Παραγγ...	Τιμολόγιο	Ημερ
<input type="checkbox"/>	<input type="checkbox"/>	444	OLYMPIC AIRWAYS	DOUVENTZIDIS/VMR	1				Τρι 11
<input type="checkbox"/>	<input type="checkbox"/>	445	OLYMPIC AIRWAYS	TRANTAS/SMR	1				Δευ 1
<input type="checkbox"/>	<input type="checkbox"/>	446	AEGEAN AIRLINE...	ZAVLARIS/KMR	1				Δευ 1
<input type="checkbox"/>	<input type="checkbox"/>	447	TURKISH AIRLINES	ZAVLARIS/KMR	1				Δευ 1
<input type="checkbox"/>	<input type="checkbox"/>	448	DEUTSCHE LUFT...	TRANTAS/SMR	1				Δευ 1
<input type="checkbox"/>	<input type="checkbox"/>	449	OLYMPIC AIRWAYS	HATZITSIRAKOGLOU/VASL...	1				Δευ 1
<input type="checkbox"/>	<input type="checkbox"/>	450	UNITED AIRLINES	PAPADOPOULOS/AMR	1				Δευ 1
<input type="checkbox"/>	<input type="checkbox"/>	451	OLYMPIC AIRWAYS	TSINTSIFA/KMRS	1				Δευ 1
<input type="checkbox"/>	<input type="checkbox"/>	452	AEGEAN AIRLINE...	KOSMIDIS/SMR	1		278		Δευ 1
<input type="checkbox"/>	<input type="checkbox"/>	453	AEGEAN AIRLINE...	SAKELLARIDOU/IMRS	1		279		Δευ 1
<input type="checkbox"/>	<input type="checkbox"/>	454	US AIRWAYS	DASKALANTONAKIS/KMR	1				Δευ 1

Εξοδος Εισαγωγή Έκδοση Παραγγελία Διαγραφή

GT-POINTS

Κωδικός	Περιγραφή	Περιοχή	Σημείο	Σημείο Αναφ.
1	THESSALONIKI	ΘΕΣΣΑΛΟΝΙΚΗ	<input checked="" type="checkbox"/>	<input checked="" type="checkbox"/>
2	THESSALONIKI 85%	ΘΕΣΣΑΛΟΝΙΚΗ	<input checked="" type="checkbox"/>	<input checked="" type="checkbox"/>
3	THESSALONIKI 50%	ΘΕΣΣΑΛΟΝΙΚΗ	<input checked="" type="checkbox"/>	<input checked="" type="checkbox"/>
4	THESSALONIKI RETURN	ΘΕΣΣΑΛΟΝΙΚΗ	<input checked="" type="checkbox"/>	<input checked="" type="checkbox"/>
5	THESSALONIKI 85% RETURN	ΘΕΣΣΑΛΟΝΙΚΗ	<input checked="" type="checkbox"/>	<input checked="" type="checkbox"/>
6	THESSALONIKI 50% RETURN	ΘΕΣΣΑΛΟΝΙΚΗ	<input checked="" type="checkbox"/>	<input checked="" type="checkbox"/>
7	THESSALONIKI FREE	ΘΕΣΣΑΛΟΝΙΚΗ	<input checked="" type="checkbox"/>	<input checked="" type="checkbox"/>
8	SERRES	ΣΕΡΡΕΣ	<input checked="" type="checkbox"/>	<input checked="" type="checkbox"/>
9	SERRES 85%	ΣΕΡΡΕΣ	<input checked="" type="checkbox"/>	<input checked="" type="checkbox"/>
10	SERRES 50%	ΣΕΡΡΕΣ	<input checked="" type="checkbox"/>	<input checked="" type="checkbox"/>
11	SERRES RETURN	ΣΕΡΡΕΣ	<input checked="" type="checkbox"/>	<input checked="" type="checkbox"/>
12	SERRES 85% RETURN	ΣΕΡΡΕΣ	<input checked="" type="checkbox"/>	<input checked="" type="checkbox"/>
13	SERRES 50% RETURN	ΣΕΡΡΕΣ	<input checked="" type="checkbox"/>	<input checked="" type="checkbox"/>
14	SERRES FREE	ΣΕΡΡΕΣ	<input checked="" type="checkbox"/>	<input checked="" type="checkbox"/>
15	SANDANSKI	SANDANSKI	<input checked="" type="checkbox"/>	<input type="checkbox"/>
16	SANDANSKI 85%	SANDANSKI	<input checked="" type="checkbox"/>	<input type="checkbox"/>
17	SANDANSKI 50%	SANDANSKI	<input checked="" type="checkbox"/>	<input type="checkbox"/>
18	SANDANSKI RETURN	SANDANSKI	<input checked="" type="checkbox"/>	<input type="checkbox"/>
19	SANDANSKI 85% RETURN	SANDANSKI	<input checked="" type="checkbox"/>	<input type="checkbox"/>
20	SANDANSKI 50% RETURN	SANDANSKI	<input checked="" type="checkbox"/>	<input type="checkbox"/>

Κωδικός	Περιγραφή	Σημεί...	Σημείο Αναφοράς	EventTime	LeadMinutes	TimeOnPlace	Αναχώρ...	Παρατηρήσεις
1	ΘΕΣΣΑΛΟΝΙΚΗ 16	1	THESSALONIKI	4:00:00 μμ		4:00:00 μμ	<input checked="" type="checkbox"/>	
2	ΘΕΣΣΑΛΟΝΙΚΗ 22	1	THESSALONIKI	10:00:00 μμ		10:00:00 μμ	<input checked="" type="checkbox"/>	
3	ΦΛΙΠΠΟΥΠΟΛΗ 11	43	PLOVDIV	11:00:00 ημ		11:00:00 ημ	<input checked="" type="checkbox"/>	
4	ΦΛΙΠΠΟΥΠΟΛΗ 16	43	PLOVDIV	4:00:00 μμ		4:00:00 μμ	<input checked="" type="checkbox"/>	
5	ΘΕΣΣΑΛΟΝΙΚΗ 07	1	THESSALONIKI	7:30:00 ημ		7:30:00 ημ	<input checked="" type="checkbox"/>	